

学校推薦書

(推薦入学希望者のみご記入ください・単願者に限りません)

学校法人 NIPPON ACADEMY 年 月 日

NIPPONおもてなし専門学校学校長 殿

NIPPONアントレプレナー専門学校学校長 殿

所在地

学校名

校長名

印

下記のものは学生として貴校に入学するにふさわしいものと認めここに推薦します。

フリガナ				性別	男 女
氏名				性別	男 女
国籍			生年月日	年 月 日	生
入学卒業	年 月 日 入学		年 月 日 卒業見込		
担任氏名			年	組	担任
推薦理由	(授業態度、授業外活動等、本人について附記すべき事柄をご記入ください)				

学校法人 NIPPON ACADEMY

※ 年 月 日

※No.

入学願書

注) ※は記入しないでください。

入学要項の内容を確認した上で希望し、申し込みます。

志望校	10月生 <input type="checkbox"/>	10月生 <input type="checkbox"/>	志望学科コース
NIPPONおもてなし専門学校 前橋校	4月生 <input type="checkbox"/>	4月生 <input type="checkbox"/>	<input type="checkbox"/> ホテル・旅館 国際コース <input type="checkbox"/> ITデザインコース <input type="checkbox"/> 国際調理ビジネスコース
NIPPONおもてなし専門学校 東京デュアラール校	10月生 <input type="checkbox"/>	10月生 <input type="checkbox"/>	<input type="checkbox"/> ホテル・旅館 国際コース
NIPPONアントレプレナー専門学校	4月生 <input type="checkbox"/>	4月生 <input type="checkbox"/>	<input type="checkbox"/> グローバルビジネスコース
希望試験会場	<input type="checkbox"/> 前橋会場	<input type="checkbox"/> 東京会場	<input type="checkbox"/> 他会場 ()

写真貼付
半身脱帽
無背景
裏面に氏名記入のこと
3×4cm
3か月以内

「事前エントリー制度」をご利用の場合、エントリーNo.をご記入下さい。※入学要項 P6 参照	「友割エントリー制度」をご利用の場合、友割エントリーNo.をご記入下さい。※添付資料参照
エントリーNo.	友割エントリーNo.
友達の氏名	

フリガナ				印
本人氏名				印
国籍	性別	生年月日	年 月 日	生
	<input type="checkbox"/> 男 <input type="checkbox"/> 女	年齢	年 月 日	歳
現住所	〒			電話

●母国の最終学歴

(学校名)	<input type="checkbox"/> 高等学校	<input type="checkbox"/> 短期大学	年 月 日	卒業
	<input type="checkbox"/> 専門学校	<input type="checkbox"/> 大学	年 月 日	卒業

●日本の最終学歴

(日本語学校)	<input type="checkbox"/> 修了	年 月 日	<input type="checkbox"/> 修了見込	
(上級学校)	<input type="checkbox"/> 大学	年 月 日	<input type="checkbox"/> 卒業見込	
	<input type="checkbox"/> 専門学校	<input type="checkbox"/> 短期大学	年 月 日	<input type="checkbox"/> 卒業見込

●国内の緊急連絡先 (出願者と連絡が付かない場合の連絡対象者)

氏名	本人との関係
電話番号	

注) 上記の住所、電話番号に連絡がつかない場合は虚偽の記載とみなし合格取り消しとします。

じこ すいせんしょ
自己推薦書

ほこく じゅうしょ 母国住所
ほこく でんわ ばんごう 母国電話番号 ()

けいひ しべんしゃ ぼこく か 経費支弁者 (母国でも可)
しめい 氏名
でんわ ばんごう 電話番号 ()
ほんにん かんけい 本人との関係 ()

ぼこく まな がっか かもく とくい かもく しかく 母国で学んでいた学科・科目・得意科目・資格
こうとうがっこう ●高等学校
ぼこく まな がっか かもく とくい かもく しかく 母国で学んでいた学科・科目・得意科目・資格
だいがく たんだい せんもんがっこう ●大学・短大・専門学校

ぼこく しょくれき けいけん ふくすうか 母国での職歴・アルバイト経験 (複数可)
●母国
にほん しょくれき にほんご がっこう けいけん ふくすうか 日本での職歴・日本語学校でのアルバイト経験 (複数可)
●日本入国後

ちやうしょ 長所	たんしょ 短所
しよじ しかく 所持している資格	しよじ めんきよ ぼこく こくさいめんきよふく 所持している免許 (母国・国際免許含む)
しよじ 所持している JLPT・JTest 等	にゅういんれき じびょう 入院歴・持病 ごうかく 合格 ある () / なし
はな げんご 話せる言語	はんざいれき うむ 犯罪歴の有無 ある () / なし

しぼう どうき きぼう がっか しぼう りゆう 志望動機・希望学科コースを志望する理由
にゅうがくごまな こと ちから い こと 入学後学びたい事・力を入れたい事
そつぎょうご てんぼう 卒業後の展望

※ 当校ホームページ上にて入学願書と自己推薦書を各国の言葉で説明しております。
※ 記載内容に虚偽が判明した場合、合格取り消しとする。「入学要項」「●合格取り消しについて」参照

せんこうりょう ふりこ めいさいしょ は
選考料振込み明細書をここに貼ってください

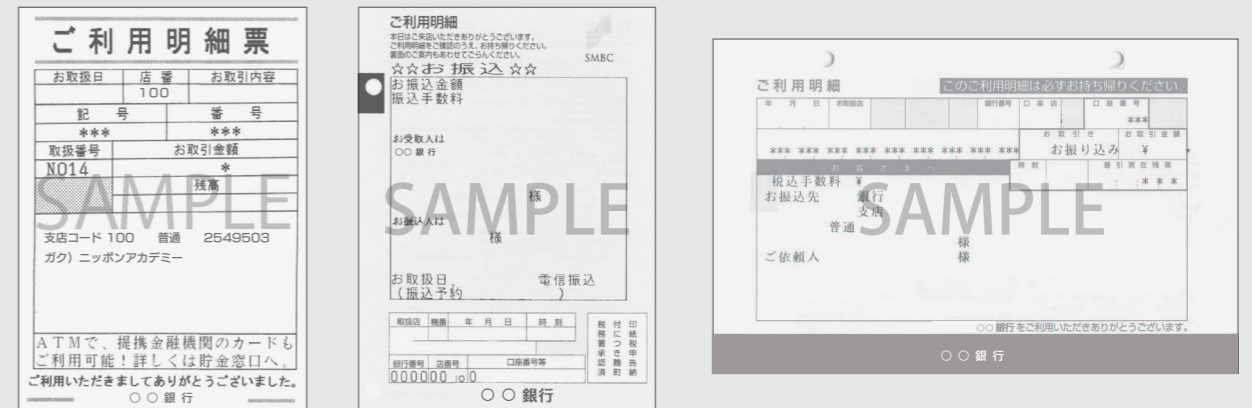

ごうかくと け
●合格取り消しについて

がっこうちやう はんだん もと いか がいとう ばあい げんそく ごうかくとりけ
学校長の判断に基づき以下に該当する場合は、原則として合格取消しとする。

- 1) ていしゆつ がんしょ きよぶ きさい しよういふび もの 提出した願書へ虚偽の記載や書類不備があった者
- 2) がんしょ きさい じゅうしょ でんわばんごう れんらく もの 願書に記載した住所や電話番号に連絡がつかない者
- 3) しゅうがんしよいん じゅうせきさく つうさん しゅうせきりつ いじょう ていか もの 出願書類の出席記録より通算出席率が4%以上低下した者
- 4) さだ めんがくきん がくひ きげん のうにゅう もの 定められた入学金と学費を期限までに納入しない者

にゅうがくじたい
●入学辞退 (キャンセル) について

にゅうがく じたい ばあい にゅうがくつき ぜんげつまつ がつきせい がつまつじつ がつきせい がつまつじつ
入学を辞退する場合は、入学月前月末 (4 月期生は3 月末日、10 月期生は9 月末日) までに
らいにゅう じゅうひん かきとめ じたい とどけ ていしゆつ じたい とどけ とうこう じょう いんさつ
来校または郵便書留にて辞退届を提出すること。(辞退届は当校ホームページ上から印刷してください)
じたい とどけ う ばあい じゅうりょう かぎ せんがく へんきん
辞退届を受けた場合授業料に限り全額返金します。

にゅうがくがんしよていしゆつまえ ちか せいやくしよ
●入学願書提出前の誓い (誓約書)

- さいしん にゅうがくようこう かくにん しゆつがん
・最新の入学要項を確認のうえ出願いたします
- 「NIPPON おもてなし専門学校」ホームページ記載の
こうそく りょうそく せいかつ きそく など じゅうぶんりかい じゆんしゆ しゅうがく ちか
「校則」「寮則」「生活規則」等を、十分理解・遵守し、就学することを誓います。

さいしん きやく
※最新の規約 (http://www.nippon-academy.ac.jp/omo/rules.html)



ねん 年
が 月
にち 日

しよめい
署名 (サイン)