

にゅう がく せい やく しょ

Direct入学誓約書

各項目について、説明が理解できたことを☑してください。

にゅうがく きぼう もの しんせいじき せいげん すいじゅうけつけ 入学を希望する者の申請時期に制限はないため、随時受付をしています。 ただし、申請後結果が出るまでにおおよそ2か月(2か月以上かかる場合もある)を要する為、申請 時期によってはこちらから入学時期の提案をさせていただきます。	<input type="checkbox"/>
---	--------------------------

1	がんしょていしゆつじ せんこうりょう えん しばら 願書提出時に選考料20,000円を支払ってください。	<input type="checkbox"/>
2	しけん げんち じむしょ ばあい ひつきしけん めんせつ おこな 試験は現地事務所がある場合は筆記試験、ZOOMにて面接を行います。	<input type="checkbox"/>
3	しけん ごうかく あと がっこう しまい とうきょうにゅうかん ていしゆつ 試験に合格した後、学校が書類を東京入管へ提出します。	<input type="checkbox"/>
4	しまいでいしゆつご げつ ばあい いじょう けつが とど 書類提出後おおよそ2か月ほど(場合によってはそれ以上)で結果が届きます。	<input type="checkbox"/>
5	ざいりゅう しかくにんていしやうめいしょ ばあい ねんぶん がくひ しゅうかんいらい しばらい 在留資格認定証明書(COE)がおりた場合⇒1年分の学費を2週間以内にお支払いください。	<input type="checkbox"/>
6	COEがおりた後、学費納入前に自己都合でキャンセルした場合は入学金+教材費+施設費+制服代は請求します。	<input type="checkbox"/>
7	COEがおりた後、学費納入後に自己都合でキャンセルした場合は授業料のみ返金します。 (入学金+教材費+施設費+制服代は返金しません)	<input type="checkbox"/>
8	ただ え りゆう ばあい ぜんがくへんきん せんこうりょう のぞ 但し、やむを得ない理由によるキャンセルの場合は全額返金します。(選考料を除く)	<input type="checkbox"/>

【やむを得ない理由とは】

9	げんち たいしかんめんせつ お ばあい ①現地大使館面接で落ちVISAがもらえなかった場合	<input type="checkbox"/>
10	くに おお せんそう さいがい お ばあい ②国に大きな戦争・災害が起きた場合	<input type="checkbox"/>
11	がんしょ ていしゆつ じてん きやく りようしやう 願書を提出した時点でこの規約を了承したものとします。	<input type="checkbox"/>
12	じようき きやく りがい せいやく 上記、すべての規約を理解したことを誓約します。	<input type="checkbox"/>

ねん 年 がつ 月 にち 日

しよめい
署名 (signature)

学校法人 NIPPON ACADEMY
(海外ダイレクト用)

※ 年 月 日

※No.

にゅうがく がんしょ

入学願書

注) ※は記入しないでください。

入学要項の内容を確認した上で希望し、申し込みます。

志望校 <small>しぼうこう</small>	しぼうがつか 志望学科コース
NIPPONおもてなし専門学校 前橋校	<input type="checkbox"/> ホテル・旅館 国際コース <input type="checkbox"/> ITデザインコース <input type="checkbox"/> 国際調理ビジネスコース
NIPPONおもてなし専門学校 東京デュアラール校	<input type="checkbox"/> ホテル・旅館 国際コース
NIPPONアントレプレナー専門学校	<input type="checkbox"/> グローバルビジネスコース
希望試験会場 <input type="checkbox"/> 前橋会場 <input type="checkbox"/> 東京会場 <input type="checkbox"/> 他会場 ()	

写真貼付

はんしん だつぼう
半身脱帽
むはいたい
無背景
裏面に氏名記入のこと
3×4cm
3か月以内

きぼう しけん かいじょう 希望試験会場	まえばしかいじょう 前橋会場	とうきょうかいじょう 東京会場	たかいじょう 他会場 ()
じぜん せいど りよう ばあい 「事前エントリー制度」をご利用の場合、エントリーNo.をご記入下さい。※入学要項 P6 参照	きにゅうくだ エントリーNo.	にゅうがくようこう さんしやう 「友割エントリー制度」をご利用の場合、友割エントリーNo.をご記入下さい。※添付資料参照	きにゅうくだ 友割エントリーNo.
エントリーNo.	とまわり 友割エントリーNo.	とまわり 友達の氏名	とまわり 友達の氏名

フリガナ									

ほんにん 本人 しめい 氏名								印	
こくせき 国籍		せいべつ 性別 <input type="checkbox"/> 男 <input type="checkbox"/> 女		せいねんがっぴ 生年月日		ねん 年	がつ 月	にち 日	せい 生
にゅうがくきん きやうざいひ しせつひ せいふくだい へんきん (入学金+教材費+施設費+制服代は返金しません)		ねんれい 年齢		さい 歳					
げんじゅうしよ 現住所				でんわ 電話					

●母国の最終学歴

がっこうめい (学校名)	<input type="checkbox"/> 高等学校	<input type="checkbox"/> 短期大学	ねん 年	がつ 月	にち 日	そつぎやう 卒業
<input type="checkbox"/> 専門学校	<input type="checkbox"/> 大学	ねん 年	がつ 月	にち 日	そつぎやう 卒業	

●日本の最終学歴

にほんご (日本語学校)	<input type="checkbox"/> 修了	ねん 年	がつ 月	にち 日	<input type="checkbox"/> 修了見込
じやうきやうがっこう (上級学校)	<input type="checkbox"/> 大学	ねん 年	がつ 月	にち 日	<input type="checkbox"/> 卒業見込
<input type="checkbox"/> 専門学校	<input type="checkbox"/> 短期大学	ねん 年	がつ 月	にち 日	<input type="checkbox"/> 卒業見込

●国内の緊急連絡先 (出願者と連絡が付かない場合の連絡対象者)

しめい 氏名		ほんにん 本人との関係
でんわ ばんごう 電話番号		

注) 上記の住所、電話番号に連絡がつかない場合は虚偽の記載とみなし合格取り消しとします。

じこ すいせんしょ
自己推薦書

ほこく じゅうしょ 母国住所
ほこく でんわ ばんごう 母国電話番号 ()

けいひ しべんしゃ ぼこく か 経費支弁者 (母国でも可)
でんわ ばんごう 電話番号 ()
しめい 氏名
ほんにん かんけい 本人との関係 ()

ぼこく まな がっか かもく とくい かもく しかく
母国で学んでいた学科・科目・得意科目・資格
こうとうがっこう ●高等学校
ぼこく まな がっか かもく とくい かもく しかく
母国で学んでいた学科・科目・得意科目・資格
だいがく たんだい せんもんがっこう ●大学・短大・専門学校

ぼこく しょくれき けいけん ふくすうか
母国での職歴・アルバイト経験 (複数可)
ほこく ●母国
にほん しょくれき にほんご がっこう けいけん ふくすうか
日本での職歴・日本語学校でのアルバイト経験 (複数可)
にほん にゅうこくご ●日本入国後

ちやうしょ 長所	たんしょ 短所
しよじ 所持している資格	しよじ めんきよ ぼこく こくさいめんきよふく 所持している免許 (母国・国際免許含む)
しよじ 所持している JLPT・JTest 等	にゅういんれき じびょう 入院歴・持病 ごうかく 合格 ある () / なし
はな げんご 話せる言語	はんざいれき うむ 犯罪歴の有無 ある () / なし

しぼう どうき きぼう がっか しぼう りゆう
志望動機・希望学科コースを志望する理由
にゅうがくごまな こと ちから い こと
入学後学びたい事・力を入れたい事
そつぎょうご てんぼう
卒業後の展望

とうこう じょう にゅうがくがんしょ じこすいせんしょ かくこく ことば せつめい
※ 当校ホームページ上にて入学願書と自己推薦書を各国の言葉で説明しております。
けいさいないよう きよぎ はんめい ばあい ごうかくと け にゅうがくようこう ごうかくと け さんしやう
※ 記載内容に虚偽が判明した場合、合格取り消しとする。「入学要項」「●合格取り消しについて」参照

せんこうりよう ふりこ めいさいしょ は
選考料振込み明細書をここに貼ってください

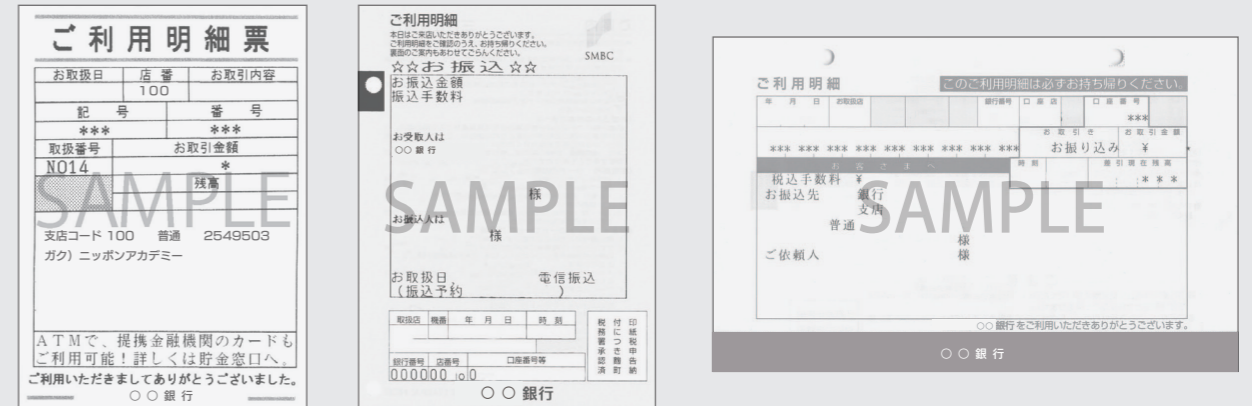

ごうかくと け
●合格取り消しについて

がっこうちやう はんだん もと いか がいとう ばあい げんそく ごうかくとりけ
学校長の判断に基づき以下に該当する場合は、原則として合格取消しとする。

- 1) ていしゆつ がんしょ きよぎ きさい しよるいふび もの
提出した願書へ虚偽の記載や書類不備があった者
- 2) がんしょ きさい じゅうしょ でんわばんごう れんらく もの
願書に記載した住所や電話番号に連絡がつかない者
- 3) しゅうがくしよるい しゅうせきさく つうさん しゅうせきりつ いじょう ていか もの
出願書類の出席記録より通算出席率が4%以上低下した者
- 4) さだ にゅうがくきん がくひ きげん のうにゅう もの
定められた入学金と学費を期限までに納入しない者

にゅうがくじたい
●入学辞退 (キャンセル) について

にゅうがく じたい ばあい にゅうがくつき ぜんげつまつ がつきせい がつまつじつ がつまつせい がつまつじつ
入学を辞退する場合は、入学月前月末 (4月期生は3月末日、10月期生は9月末日) までに
らいにう ゆうびん かきとめ じたい とどけ ていしゆつ じたい とどけ とうこう じょう いんさつ
来校または郵便書留にて辞退届を提出すること。(辞退届は当校ホームページ上から印刷してください)
じたい とどけ う ばあい じゅうりやう かぎ せんがく へんきん
辞退届を受けた場合授業料に限り全額返金します。

にゅうがくがんしよていしゆつまえ ちか せいやくしよ
●入学願書提出前の誓い (誓約書)

- さいしん にゅうがくようこう かくにん しゆつがん
最新の入学要項を確認のうえ出願いたします
- 「NIPPON おもてなし専門学校」ホームページ記載の
こうそく りやうそく せいかつ きそく など じゅうぶんりかい じゆんしゆ しゅうがく ちか
「校則」「寮則」「生活規則」等を、十分理解・遵守し、就学することを誓います。
さいしん きやく
※最新の規約 (http://www.nippon-academy.ac.jp/omo/rules.html)



ねん 年
がつ 月
にち 日

しよめい
署名 (サイン)